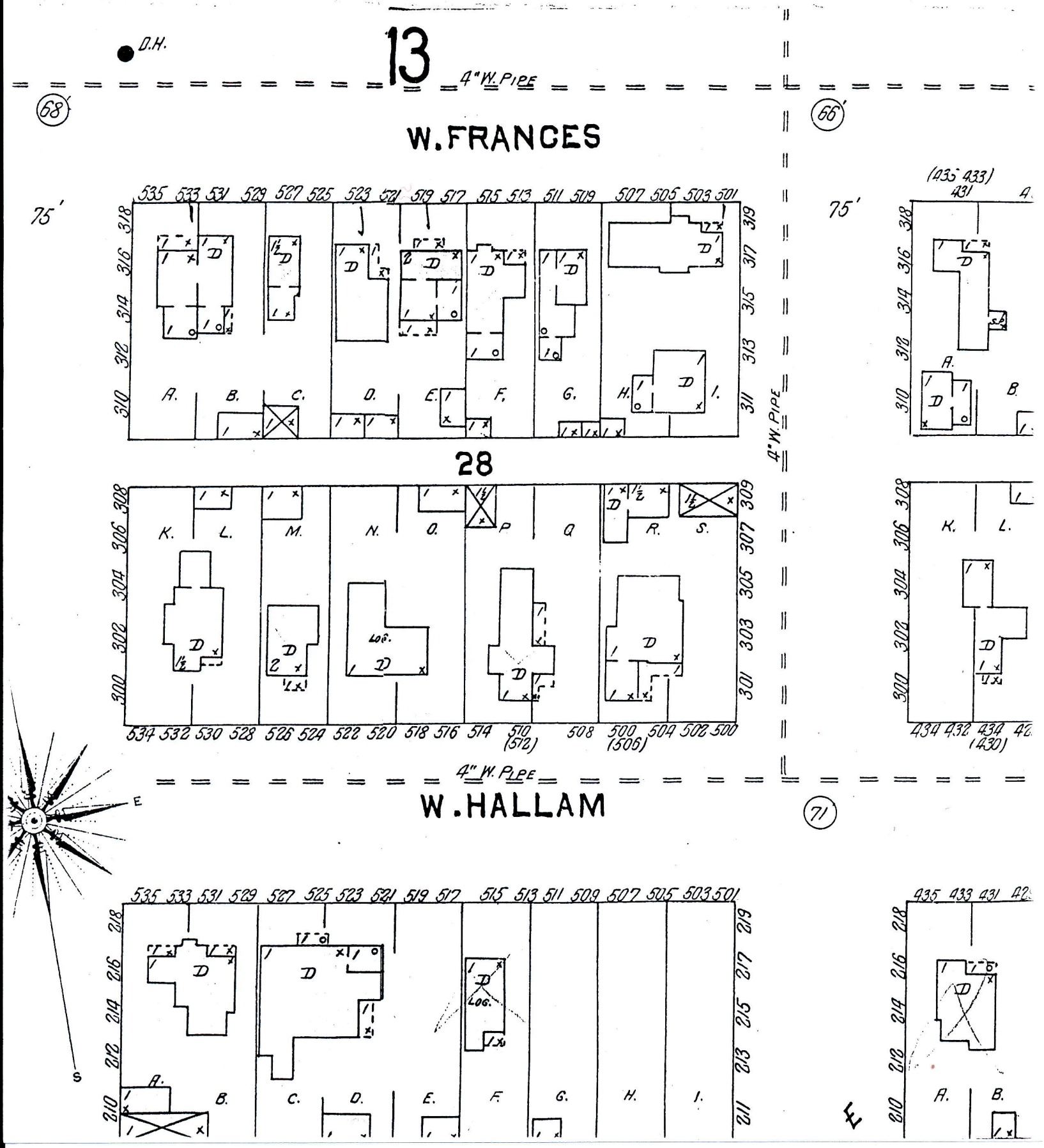
13
D.H.
4" W. PIPE
68
66
W. FRANCES
75'
535 533 531 529 527 525 523 521 519 517 515 513 511 509 507 505 503 501
318 316 314 312 310
319 317 315 313 311
A. B. C. D. E. F. G. H. I.
4" W. PIPE
28
308 306 304 302 300
309 307 305 303 301
K. L. M. N. O. P Q R. S.
LOG.
534 532 530 528 526 524 522 520 518 516 514 510 (512) 508 500 (506) 504 502 500
4" W. PIPE
W. HALLAM
71
218 216 214 212 210
219 217 215 213 211
A. B. C. D. E. F. G. H. I.
LOG.
435 433 431 429
(435 433) 431
434 432 434 (430)